



Infobrochure KLJ-Lokaal Loenhout

(kampen & weekends)



VZW Landelijke Verenigingen
Dorensweg 13
2990 Loenhout

Ingrid Stevens
03/313.55.73
0498/52.91.54

Voorwoord

Beste,

U hebt reeds een weekend of kamp gereserveerd of u denkt eraan om het lokaal te huren. Deze brochure geeft u de nodige informatie om uw kamp of weekend goed voor te kunnen bereiden.

De brochure bevat eveneens enkele gebruiksaanwijzingen voor onder andere de vuren, de percolater, de verwarming,...

Indien u vragen hebt, extra informatie wenst, kan u steeds contact opnemen met de verantwoordelijke van het lokaal (Ingrid Stevens op het nummer 03/313.55.73 of 0498/52.91.54, ingridstevens@versateladsl.be).

VZW Landelijke Verenigingen wenst een aangenaam verblijf in het KLJ-lokaal!

Inhoudsopgave

1	Locatie.....	3
1.1	Ligging	3
1.2	Directe omgeving	3
2	Omgeving.....	4
2.1	Loenhout	4
2.1.1	<i>Winkels en cafés</i>	4
2.1.2	<i>Bos & speelruimte</i>	4
2.2	Sport en cultuur	5
2.2.1	<i>Zwemmen</i>	5
2.2.2	<i>Sporthal</i>	5
2.3	Kampvuur.....	5
3	Accommodatie.....	6
4	Faciliteiten keuken	6
4.1	Servies en bestek.....	6
4.2	Kookpotten en algemeen keukenmateriaal.....	6
4.3	Industrieel vuur en oven	7
4.4	Percolator.....	7
4.4.1	<i>Plaatsing van het toestel</i>	7
4.4.2	<i>Het gebruik</i>	7
4.4.3	<i>Koffiezetten</i>	8
4.5	Flessenkoeler.....	8
4.6	Tapkraan.....	9
4.7	Tafels en stoelen	9
5	Afval	9
6	Checklist benodigdheden	9
7	Drank.....	10
8	Verwarming.....	10
9	Huurprijzen	10
10	Opkuis.....	11
10.1	Keuken.....	11
10.2	Grote zaal.....	11
10.3	Sanitair	11
10.4	Doucheruimte.....	11
11	Sleutel en betaling.....	12
12	Nuttige adressen en telefoonnummers.....	12
12.1	Verantwoordelijken lokaal.....	12
12.2	Hulpdiensten	12
12.3	Gemeente en politiediensten.....	12
12.4	Gevestigde geneesheren	12
12.5	Gevestigde apothekers.....	12
13	Huisreglement	13
13.1	Algemeen.....	13
13.2	Veiligheid.....	13

Lijst van bijlagen

- Bijlage 1: Routebeschrijving “De Mosten”
Bijlage 2: Routebeschrijving zwembad “De Wildert”
Bijlage 3: Plattegrond: gelijkvloers en verdieping

1 Locatie

1.1 Ligging

Het KLJ-lokaal is gelegen in het sportpark van Loenhout op volgend adres:

Dorensweg 13
2990 Loenhout

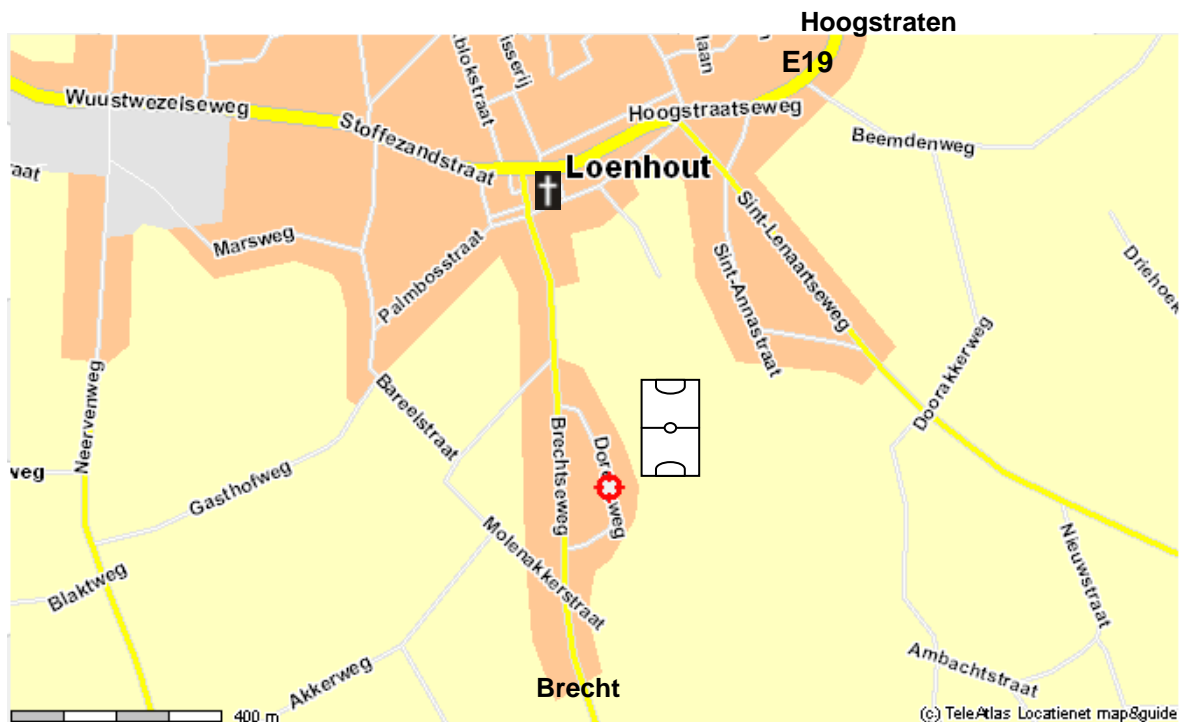

1.2 Directe omgeving

Achter het lokaal is een graspleintje, welke gebruikt mag worden bij het afhuren van het lokaal. Daar het KLJ-lokaal gelegen is aan de parking van de Dorens zijn er voldoende parkeermogelijkheden.



2 Omgeving

2.1 Loenhout

Loenhout is een landelijk dorp gelegen in het noorden van de provincie Antwerpen tegen de Nederlandse grens en telt \pm 3600 inwoners. Dit dorp komt jaarlijks in de kijker met de Hazencross en Bloemencorso. De website van de bloemencorso kan je bezoeken op volgend adres: www.bloemencorsoLoenhout.be.

2.1.1 Winkels en cafés

Voor de aankoop van voeding kan je voor het merendeel terecht in het dorp zelf, welke allen gelegen zijn op wandel- en fietsafstand. Volgende voedingswinkels kan je terugvinden:

- * Spar Loenhout,
- * T'Kruidenierke,
- * De Loenhoutse Bierhallen (brouwer),
- * Bakkerij Van Looveren,
- * Bakkerij Jacobs,
- * Bakkerij Van Hooydonck,
- * Slagerij Luc,
- * Frituur de Eethoek,
- * Frituur San,
- * Boerenijsje (hoeve ijs).

Andere winkelketens zijn gelegen op een iets grotere afstand:

- * Colruyt: Westmalle op \pm 13 km,
- * Aldi te Westmalle op \pm 13 km,
- * Aldi te Brecht op \pm 6 km,
- * Aldi te Wuustwezel op \pm 6 km,
- * Delhaize te Wuustwezel op \pm 6 km,
- * ...

Ook kan je in Loenhout terecht om gezellig een pintje te drinken, hieronder een greep uit de plaatselijke cafés:

- * Far West (jeugdcafé),
- * Onder den Toren,
- * De Raap (jeugdhuis),
- * De Schietstand,
- * ...

2.1.2 Bos & speelruimte

In de directe omgeving is geen bos aanwezig waar spel mogelijk is.

Aangezien het lokaal in het sportpark gelegen is, kan gans de parking gebruikt worden als speelterrein. Ook zijn er enkele voetbalvelden ter beschikking.

2.2 Sport en cultuur

2.2.1 Zwemmen

In de omgeving is er de mogelijkheid tot zwemmen in het recreatiedomein "De Mosten". Dit domein is gelegen op een 12 km van het lokaal. In [bijlage 1](#) vindt u de route ter illustratie. Meer informatie over dit recreatiedomein kan u vinden op het websiteadres: www.demosten.be.

Overdekte zwembaden zijn gelegen te Kalmthout op 16 km en te Zundert op 12 km. De routebeschrijving naar het zwembad De Wildert te Zundert kan u terugvinden in [bijlage 2](#). Dit zwembad heeft zowel een binnen- als buiten zwembad. Meer informatie kan u vinden op www.zwembad-dewildert.nl.

2.2.2 Sporthal

Loenhout beschikt over een sporthal, welke tevens afgehuurd kan worden door jeugdverenigingen. Om gebruik te kunnen maken van deze infrastructuur, dient tijdig gereserveerd te worden bij de sportdienst van de gemeente Wuustwezel op volgend nummer: 03/690 46 00.

Het gemeentehuis is te bereiken op volgende tijdstippen:

- * Alle werkdagen van 9.00 tot 12.00 uur,
- * Maandagavond van 18.00 tot 19.30 uur.

Let hierbij op dat er enkel toegang tot de sporthal verleend wordt met witte sportschoenen.

2.3 Kampvuur

Het is door de gemeente niet toegelaten om een kampvuur te houden.

3 Accommodatie

Het lokaal is als volgt ingedeeld:

Gelijkvloers

- * Grote zaal,
- * Keuken,
- * Bergruimte,
- * Toilet dames,
- * Toilet gehandicapten,
- * Toilet heren,
- * Douche – en kleedruimte.

Verdieping

- * Grote zaal,
- * Leidinglokaal,
- * Technische ruimte,
- * Dakterras.

Hierbij dienen we te vermelden dat het leidinglokaal niet beschikbaar is voor verhuur.

Om duidelijk beeld te scheppen van de indeling van het lokaal en de daarbij horende oppervlakten verwijs ik u voor een grondplan naar [bijlage3](#). Tevens vindt u in deze bijlage een aantal foto's.

4 Faciliteiten keuken

De keuken treft volgende voorzieningen:

4.1 Servies en bestek

Er is voldoende servies en bestek aanwezig in het lokaal. Dit met uitzondering op koffielepeltjes.

4.2 Kookpotten en algemeen keukenmateriaal

Artikel	Aantal
Kookpot groot (\pm 30l)	4
Kookpot (\pm 15l)	1
Vergiet (\pm 15l)	1
Pollepel	2
Kloppers	2



4.3 *Industrieel vuur en oven*

Om de industriële vuren en oven te gebruiken, ga je als volgt tewerk:

- * Draai gaskraan open,
- * Draai vuur aan of zet oven aan,
- * Druk op ontstekingsknop.



4.4 *Percolator*

4.4.1 *Plaatsing van het toestel*

Plaats het apparaat rechtop, op buffet hoogte en op een stevige vlakke ondergrond. Zodanig dat het aangesloten kan worden op het elektriciteitsnet en het geen schade aanricht bij eventuele lekkage.



4.4.2 *Het gebruik*

basisregels voor het koffiezetten:

- * Gebruik grof gemalen koffie (ongeveer 48 gram per liter). Bij gebruik van andere soorten malingen is het gebruik van filterpapier noodzakelijk of blijft er meer drap onderin de percolator.
- * Zet nooit minder koffie dan de helft van de totale zetcapaciteit (vol=15liter).
- * Houd het filter en het reservoir schoon.

4.4.3 Koffiezetten

Om koffie te zetten met de percolator, dien je volgende handelingen te ondernemen:

- * Schuif de percolatorbuis (figuur A) door het midden van de rooster (figuur B) en plaats het geheel in het reservoir. Let op of het voetje van de percolatorbuis goed op de holte van de bodem geplaatst is;
- * Vul het reservoir met koud water gelijk aan de hoeveelheid die er gezet moet worden;
- * Doseer een afgemete hoeveelheid koffie in de filterbak (figuur C);
- * Sluit de filterbak af met het filterdeksel (figuur D);
- * Plaats de afgesloten filterbak over de percolatorbuis in het reservoir;
- * Plaats het deksel op het apparaat. **Verwijder tijdens het koffiezetten nooit het deksel!**
- * Schakel het apparaat in door middel van de schakelaar;
- * Wanneer het groene controlelampje gaat branden is het koffiezetproces klaar en wordt de koffie automatisch warm gehouden;
- * Schakel het apparaat uit en verwijder de stekker uit de wandcontactdoos wanneer ongeveer nog drie kopjes in het reservoir zitten of wanneer er geen koffie meer zichtbaar is in het peilglas;
- * Neem de filterbak uit het reservoir en leeg deze door deze boven een afvalbak leeg te kloppen;
- * Spoel de filterbak, filterdeksel en percolatorbuis af onder de kraan;
- * Na reiniging van het reservoir is het apparaat gereed voor opberging.

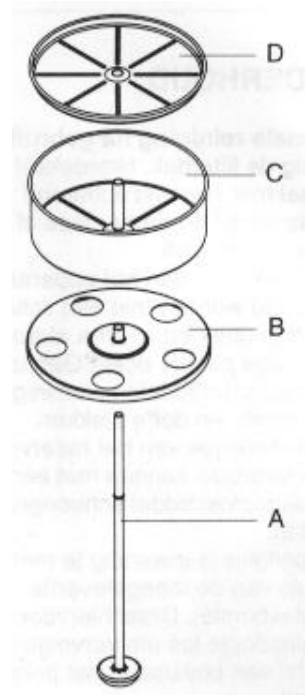

4.5 Flessenkoeler

De flessenkoeler kan eveneens gebruikt worden als koelkast. Om de dranken te koelen dien je deze enkele uren op voorhand te vullen en in werking te stellen. Na het uitschakelen dient de flessenkoeler binnenin afgewassen te worden.



4.6 **Tapkraan**



4.7 **Tafels en stoelen**

In het lokaal zijn 15 tafels beschikbaar met een afmeting van 200 x 80 cm. Tevens is het lokaal uitgerust met een 100-tal stoelen.

Wanneer er te weinig tafels en stoelen zijn, kan je deze eventueel huren bij de Loenhoutse Bierhallen.

5 **Afval**

Er is een afvalcontainer voorzien, waarin al het afval gedeponerd moet worden. Alle vuilbakken (vuilbakken keuken, toiletten,...) dienen bij het verlaten van het lokaal leeggemaakt te worden. Het afval wordt apart aangerekend aan een bedrag van 40 € voor een volle container. Wanneer er vuilzakken naast de container geplaatst worden, wordt er een boete van 5€ per vuilzak aangerekend. Je dient zelf voor vuilzakken te zorgen.

6 **Checklist benodigdheden**

Wanneer je op kamp of weekend komt in het KLJ –Lokaal van Loenhout, dien je zelf voor volgende zaken te zorgen:

- * Vaatdoeken,
- * Keukenhanddoeken,
- * Waterkoker,
- * Koffie, thee, ...
- * Afwasmiddel, (andere poetsmateriaal is aanwezig),
- * WC-papier,
- * Eventueel aardappelmesjes (er zijn er enkele aanwezig),
- * Vuilzakken

7 Drank

In het KLJ-lokaal is het verplicht drank te verbruiken afkomstig van de brouwerij Haacht. Dit omdat wij door deze brouwerij gesponsord werden voor onder andere onze tafels en stoelen, tapkraan, glazen,...

De Haacht producten omvatten onder andere de Val-frisdranken, Pepsi-cola, Primus bier,...

Voor een praktische organisatie kan u een beroep doen op drankenhandel "De Loenhoutse Bierhallen". Na bestelling verzorgen zij levering en ophaling van de drank. U kan "De Loenhoutse Bierhallen" bereiken op het nummer: 03/669 61 83.

8 Verwarming

Om de verwarming van het lokaal op te zetten ga je als volgt tewerk:

- * Open het klepje,
- * Draai de knop op P3.

! Vergeet de verwarming niet terug af te zetten bij het verlaten van het lokaal.

9 Huurprijzen

In onderstaande tabel zijn de prijzen weergegeven voor het huren van het lokaal:

Omschrijving:	Kostprijs:
Kamp/ weekend	100 €/nacht
Gas, elektriciteit en water	Naar verbruik
Afval	40 €/ volle container

10 Opkuis

10.1 Keuken

Tot de opkuis van de keuken behoren volgende activiteiten:

- * Afwassen en het terug op juiste plaats zetten van het gebruikte materiaal,
- * Vochtig reinigen van binnenzijde flessenkoeler (indien gebruikt),
- * Gemaakte vlekken verwijderen van deksels vuilbakken,
- * Afwassen van bovenblad keuken, werktafels en spoelbak,
- * Verwijderen van gemaakte vlekken op bijvoorbeeld deur, kasten, ...
- * Leegmaken van vuilbakken in container,
- * Gaskraan afsluiten, verwarming afzetten en gordijn sluiten,
- * Dweilen van vloer.

10.2 Grote zaal

- * Tafels en stoelen terug op plaats zetten,
- * Verwijderen van gemaakte vlekken op bijvoorbeeld deuren, verwarming,...
- * Vegen of nat reinigen van vloer (afhankelijk van soort evenement),
- * Sluiten van gordijnen.

10.3 Sanitair

- * Reinigen van toiletputten (binnen –en buitenzijde),
- * Lavabo's uitwassen,
- * Spiegels opblinken,
- * Gemaakte vlekken verwijderen van muren, deuren, verwarming,...
- * Vuilbakken leegmaken,
- * Vloer nat reinigen.

10.4 Doucheruimte

- * Wasbak uitwassen,
- * Gemaakte vlekken verwijderen van deuren, banken, muren,...
- * Doucheruimte nat reinigen,
- * Vloer nat reinigen.

11 Sleutel en betaling

De sleutel wordt bezorgd na afspraak met de verantwoordelijke van het lokaal. Op het moment dat de sleutel terug overhandigd wordt (na kamp), dienen alle persoonlijke voorzieningen (van huurder) verwijderd te zijn uit het lokaal.

De betaling gebeurt bij overhandiging van de sleutel na het kamp of weekend.

12 Nuttige adressen en telefoonnummers

12.1 Verantwoordelijken lokaal

Ingrid Stevens	03/313.55.73 0498/52.91.54
Leen Aernouts (reserve nummer)	0495/537.578

12.2 Hulpdiensten

Brand, ongevallen, alle dringende hulp	100
Brandweer: kazerne:	03 690 46 96
Brandweer: bevelhebber A.Janssen	03 669 67 39
Antigifcentrum Brussel:	070 245 245

12.3 Gemeente en politiediensten

	Adres	Plaats	Telefoonnummer
Gemeentehuis Wuustwezel	Gemeentepark 1	Wuustwezel	03 690 46 00
Politiebureel	Bredabaan 352	Wuustwezel	03 669 96 11

12.4 Gevestigde geneesheren

	Adres	Plaats	Telefoonnummer
Van Imschoot en De Maeyer	Oud Dorpsstraat 39	Loenhout	03 669 75 12
Vermeiren en Bijmens	Wuustwezelseweg 16	Loenhout	03 669 96 66
Wachtdienst tijdens weekend			070 23 33 66

12.5 Gevestigde apothekers

	Adres	Plaats	Telefoonnummer
Schevelenbos	Kapelstraat	Loenhout	03 669 64 24
Segal	Bredabaan 464	Wuustwezel	03 669 61 19
Lefever-Broers	Dorpsstraat 17	Wuustwezel	03 669 61 37

13 Huisreglement

13.1 Algemeen

- * In het KLJ-lokaal geldt een algemeen rookverbod, dit naar aanleiding van het KB “Rookverbod in openbare plaatsen”, welke van kracht is sinds 1 januari’06.
- * Elke (gebruikte) ruimte moet gepoetst worden met water.
- * Er mag geen plakband gekleefd worden op ramen en deuren.
- * Alle duimspijkers, nietjes, plakband, ... moeten deskundig worden verwijderd. Spring verstandig om met deze bevestigingsmaterialen, beschadigingen zijn vlug gebeurd.
- * Tafels en stoelen moeten terug op hun plaats staan.
- * Sluit alle ramen en doe de lichten uit.
- * Zet verwarming af (vorstvrij).
- * Zet gaskranen dicht.

13.2 Veiligheid

- * De huurder mag in geen geval een aantal personen toelaten dat groter is dan het voorziene maximum.
- * Gemakkelijk brandbare materialen mogen niet in of aan het gebouw worden aangebracht. Het maken van vuur en het gebruik van rook- en ontploffingsmechanismen zijn zowel binnen als buiten het gebouw verboden.
- * Op de bovenste verdieping geldt een volledig rookverbod. De huurder dient erop toe te zien dat zijn gezelschap dit rookverbod strikt naleeft.
- * De trappen, gangen en deuren, evenals de wegen die er naartoe leiden, moeten een snelle en gemakkelijke ontruiming van het gebouw mogelijk maken. Het is dan ook verboden om het even welke voorwerpen die de doorgang kunnen belemmeren in de deuropeningen en gangen te plaatsen.
- * De brandslang mag enkel in geval van brand gebruikt worden.
- * De noodverlichting mag in geen geval uitgeschakeld of afgedekt worden.
- * Elektrische apparatuur die niet behoort tot de infrastructuur van de KLJ moet technisch in orde zijn, zoniet kan het gebruik ervan geweigerd worden. Voor het gebruik van zwaardere elektrische apparaten dient de huurder de toestemming van de huisbewaarder te krijgen.
- * Het is verboden te frituren met een friteuse op gas of een frietketel op het gasvuur.
- * Huisdieren zijn uit hygiënische overwegingen niet toegelaten in het gebouw.
- * De huurder dient bij het verlaten van het lokaal de gaskraan (van vuren in keuken) dicht te draaien.
- * De huurder wordt eraan herinnerd dat er in het lokaal geen apparatuur aanwezig is om te frituren. Indien hij zelf de nodige apparatuur meebrengt, draagt hij de verantwoordelijkheid voor het gebruik ervan, alsook voor eventuele ongevallen die door het gebruik veroorzaakt worden.

Bijlagen

Bijlage 1
Routebeschrijving
“De Mosten”

Routebeschrijving: "De Mosten"

Route details

Van **Dorensweg 13, Wuustwezel**
 Naar **Hoogeind 47, Hoogstraten**
 Afstand **10,8 km**.
 Reisduur **00:23**

Instellingen

Voertuig: Vermijd snelwegen
 Type route: Ga via Duitsland of Frankrijk

[Bereken opnieuw >>](#) [Toon terugweg >>](#)



[Print de route](#) [Mail de route](#) [Beluister route via GSM](#)



Routebeschrijving

Taal: nl | d | dk | e | f | gb | i | p | s

1	uw startpunt is: Dorensweg vertrek in zuid-westelijke richting	0	00:00
2	op Dorensweg na 138 m. rechts afslaan naar Brechtseweg richting Meer	0,13	00:00
3	op Huffelplein na 460 m. rechts afslaan naar N144 Huffelplein richting Meer	0,59	00:01
4	op N144/Hoogstraatseweg na 2040 m. links afslaan naar Meerseweg richting Meer	2,63	00:04
5	op Het Lak na 6630 m. links afslaan naar N146 Meerdorp	9,26	00:20
6	op N146/Meerdorp na 70 m. rechts afslaan naar N146 Meerdorp	9,33	00:20
7	op N146/John Lijzenstraat na 530 m. rechts afslaan naar Hoogeind	9,86	00:21
8	u bent gearriveerd op het eindpunt: Hoogeind	10,81	00:23

Bijlage 2
Routebeschrijving
“De Wildert”

Routebeschrijving: zwembad “De Wildert”

Routedetails

Van **Dorensweg 13, Wuustwezel**
 Naar **Wildertsedijk, Zundert**
 Afstand **11,5 km.**
 Reisduur **00:16**

Instellingen

Voertuig: Vermijd snelwegen
 Type route: Ga via Duitsland of Frankrijk

[Bereken opnieuw >>](#) [Toon terugweg >>](#)



[Print de route](#) [Mail de route](#) [Beluister route via GSM](#)



Routebeschrijving

Taal: [nl](#) | [d](#) | [dk](#) | [e](#) | [f](#) | [gb](#) | [i](#) | [p](#) | [s](#)

1	uw startpunt is: Dorensweg vertrek in zuid-westelijke richting	0	00:00
2	op Dorensweg na 138 m. rechts afslaan naar Brechtseweg richting Braken	0,13	00:00
3	op Huffelplein na 460 m. links afslaan naar N144 Huffelplein richting Braken	0,59	00:01
4	op N144\Loenhoutse Steenweg na 2690 m. rechts afslaan naar N1\Bredabaan richting Wernhout	3,28	00:05
5	op N263\Wernhoutseweg na 5940 m. rechts afslaan naar N263\Wernhoutseweg richting Zundert	9,22	00:12
6	op N263\Molenstraat na 1510 m. rechts afslaan naar Oranjeplein	10,73	00:13
7	op Industrieweg na 280 m. rechts afslaan naar Wildertsedijk	11,01	00:14
8	u bent gearriveerd op het eindpunt: Wildertsedijk	11,48	00:16

Bijlage 3: Plattegrond

Gelijkvloers

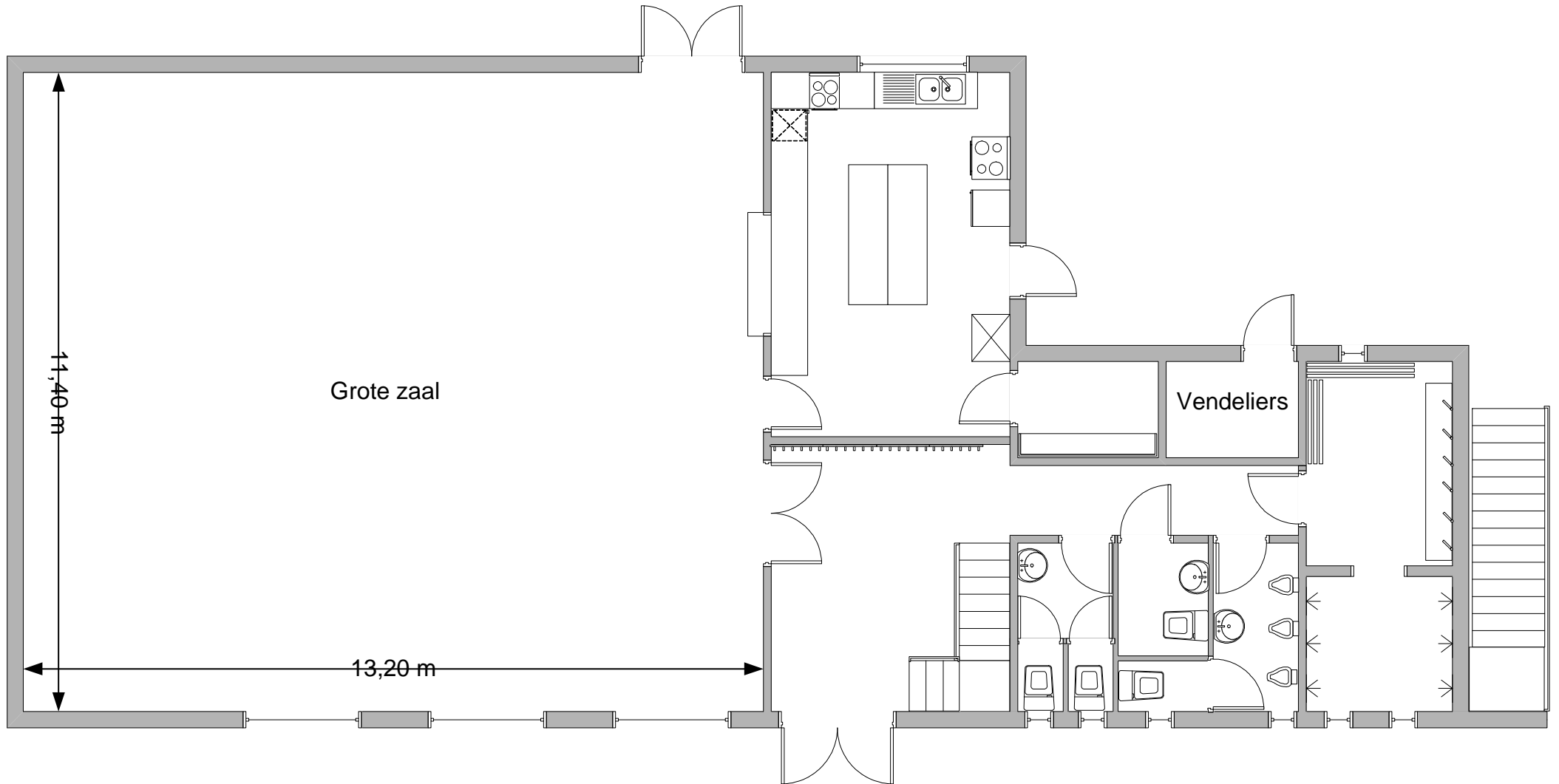

Verdieping

